Mogen we ons even voorstellen?

Alle Padden hebben een talent. Kijk eens welk talent het beste bij jou past!

Tech en Niek

Naam: Tech en Niek, de Ontdek-Tweelingspadden.
(Tech is het meisje, en Niek is de jongen.)
Leeftijd: Onbekend.
Hobbies: Proefjes doen, vooral met eten en ontploffingen. Ze zijn ook 'into' kettingreacties en mislukkingen of chaos.
Karakter: Slim, nieuwsgierig, vindingrijk, druk.
(En grappig, vinden ze zelf.)

@ppke

Hoi, ik ben @ppke.
Ik lig graag op de bank met mijn laptop. En mijn tablet en mijn telefoon. En dan ook mijn Playstation in de buurt. Oja, breng je me een grote pizza? Leg maar bij mijn voeten, dan hoef ik niet op te staan. Mijn wereld bestaat uit gamen! Zullen we samen gaan gamen? Als ik maar niet naar buiten hoef...
LOL :-)

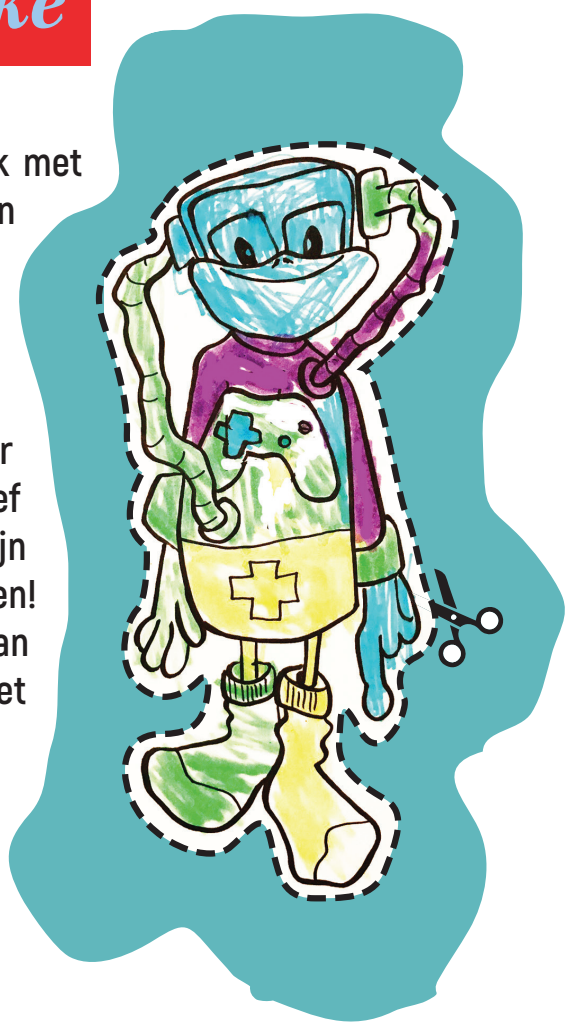

Eentwee Dries

Een Twee Dries!
Ja echt waar, zo heet ik. Ik ben de Actiepad. Ik zit vol energie en ben heel enthousiast. Ik klim over muurtjes en in bomen, binnen zitten niksen vind ik maar niks.
Kom dus maar niet bij mij langs, want ik ben meestal niet thuis. Ren je met mij mee? Kom op! Pffffft, stilzitten kan je ook nog als je 80 bent!

Rari Safari

Hoi! Ik ben Rari Safari, de Natuurpad.
Ik hou van alle beestjes en plantjes, en ik zoek vanalles over ze op. Het liefst ben ik op safari of op jungle-trektocht. Soms is dat best lastig in Nederland, vind je ook niet? Daarom reis ik veel, de Bosatlas neem ik altijd mee. Dan kan ik opzoeken waar ik ben.
Reis je gezellig met me mee?
De Natuur heeft ons nodig. En wij de Natuur!

Aangenaam,
mijn naam is Kaatje!

Kaatje Knus

Noem mij maar Kaatje Knus.
Gezellig hoor, als je er ook bij komt zitten.
Hoe meer zielen, hoe meer vreugd!
Zal ik wat lekkers voor je inschenken?
Of zullen we samen zingen?
En heeft er nog iemand hulp nodig eigenlijk? Zo zijn we samen, maar heeft het toch nut. Enne, ...de muziek mag wel wat harder.
Tijd voor een feestje. Nu we er toch zijn!

Fantasissi

Ik ben een dromer en heet Fantasisi.
Soms ben ik schoon, en dan ben ik "viezie".
Ik verander vaak van vorm. Hoe dat moet?
Geen idee, maar het gaat zoals het doet. Dan laat ik me meeslepen en door het magische moment opzwepen.
In mijn wereld is alles echt, want fantaseren kan rond of recht.(Ook tijdens het voetballen,...
Laat je fantasie maar knallen!)
Ik vlieg weg, of ik eet je op. Sta eerst op mijn tenen, en dan op mijn kop. Ik ben soms oranje, dan weer blauw. Soms ben ik ik, en dan ben ik jou.

Lange Link

Men noemt mij Lange Link, jaja aangenaam!
Nee, ik ben geen verlegen dichter. Ik ben een veelpratende schrijver! Ik rij rond op mijn taalmobielmotor, daarmee zuig ik letters op. Als ik genoeg letters heb, schrijf ik een gedicht, of een rap of een verhaal.
En soms vreet ik ze gewoon op, die letters.
Want dat ben ik ook, een lettervreter!
(P.S. Ik lees heel veel, jij ook?)

Vuurtje

Mijn naam is Vura Cultura, ook wel Vuurtje genoemd.
Als kunstenaar ben ik een echte doe-het-zelver, ja ik maak alles zelf!
Ik ben vrolijk, creatief en zelfverzekerd. Dit is mijn missie:
Met kunst de wereld nog mooier maken. Door kunst ga je beter kijken, en nadenken.
Toch? Hoezo?!

Jet Retteketet

Ik ben Jet Retteketet!
Ik ben dol op muziek, in alle soorten en maten. En wat vind je trouwens van mijn 'image'? Als muzikant moet je natuurlijk niet alleen knettergoeie muziek maken.
Je moet er ook een beetje uitspringen.
Dat doe ik dus! Jam en spring je met mij mee?

Tadaa Dirk

Trompet-geschal, want hier is:
Tadaa Dirk!!!!!!!!!!!!!!
Hallo beste mensen!
Wat fijn dat U er weer bij bent!
Ik rol aan U voorbij op mijn schoenen met wieltjes.
Je wilt toch niks missen nietwaar?
Het leven is één groot Spektakel!
Het is een Theaterstuk van Jewelste!
Rol met mij mee de rollen door, als artiest is mij niets te dol.
Rol met mij het Theater in!
Of uit!
Einde.